

GREENPEACE

EDICIÓN
Especial
Argentina

Semillas Andinas

¡Salvemos al Yagareté!



Carta de bienvenida

Queridos guerreros y guerreras del arcoiris,

Con mucha urgencia les traemos esta edición especial de Semillas Andinas dedicada a uno de los animales más emblemáticos de la Argentina: el Yaguareté

El Gran Chaco Argentino, al norte del país, es uno de sus hogares. Hoy, este ecosistema se encuentra en riesgo, principalmente por las topadoras que destruyen los bosques y que en su lugar llenan el suelo de soja y ganadería para exportación.

Actualmente, solo quedan 20 Yaguaretés en el Gran Chaco Argentino. ¡Es momento de tomar acción para protegerlos!

Este bosque es el segundo más grande de Sudamérica después del Amazonas. En él, también habitan otros animales como corzuelas, chanchos quimileros, tatú carretas, charatas, pecaríes de collar, osos hormigueros y tapires. Todos ellos perderán su hogar si no actuamos rápidamente.

La deforestación y los cazadores son las principales amenazas del Yaguareté. ¡Debemos proteger a #LosÚltimos20! Por eso hoy te traemos esta entrega especial de Semillas Andinas. Para que puedas conocer más sobre el Gran Chaco y el Yaguareté. Te alentamos a compartir esta información con tus amigos, amigas y familia.

Todos los ecosistemas de nuestro país y las especies que habitan en él son parte de nuestro patrimonio natural. Debemos protegerlos para que puedas disfrutar de él en el futuro.

Necesitamos que más personas sepan lo que pasa está pasando. ¡Contamos con vos!

Con fuerza y esperanza,

Natalia Machain

EL GRAN CHACO

Seguro ya escuchaste sobre el Amazonas, el bosque tropical más grande del mundo. Pero ¿escuchaste sobre el Gran Chaco?. Es el segundo bosque más grande de América del Sur después del Amazonas pero de igual importancia.

En él, conviven millones de personas junto a 3.400 especies de plantas, 500 especies de aves, 150 mamíferos, 120 reptiles y 100 anfibios. Y particularmente el rey de la región: el yagareté, que es también el protagonista de esta entrega de Semillas Andinas. Pero antes de hablarte de este famoso felino, queremos contarte más sobre su hogar.

El Gran Chaco se extiende entre Brasil, Paraguay, Bolivia y Argentina. Nuestro país alberga el 60% del Gran Chaco en el territorio norte de Argentina.

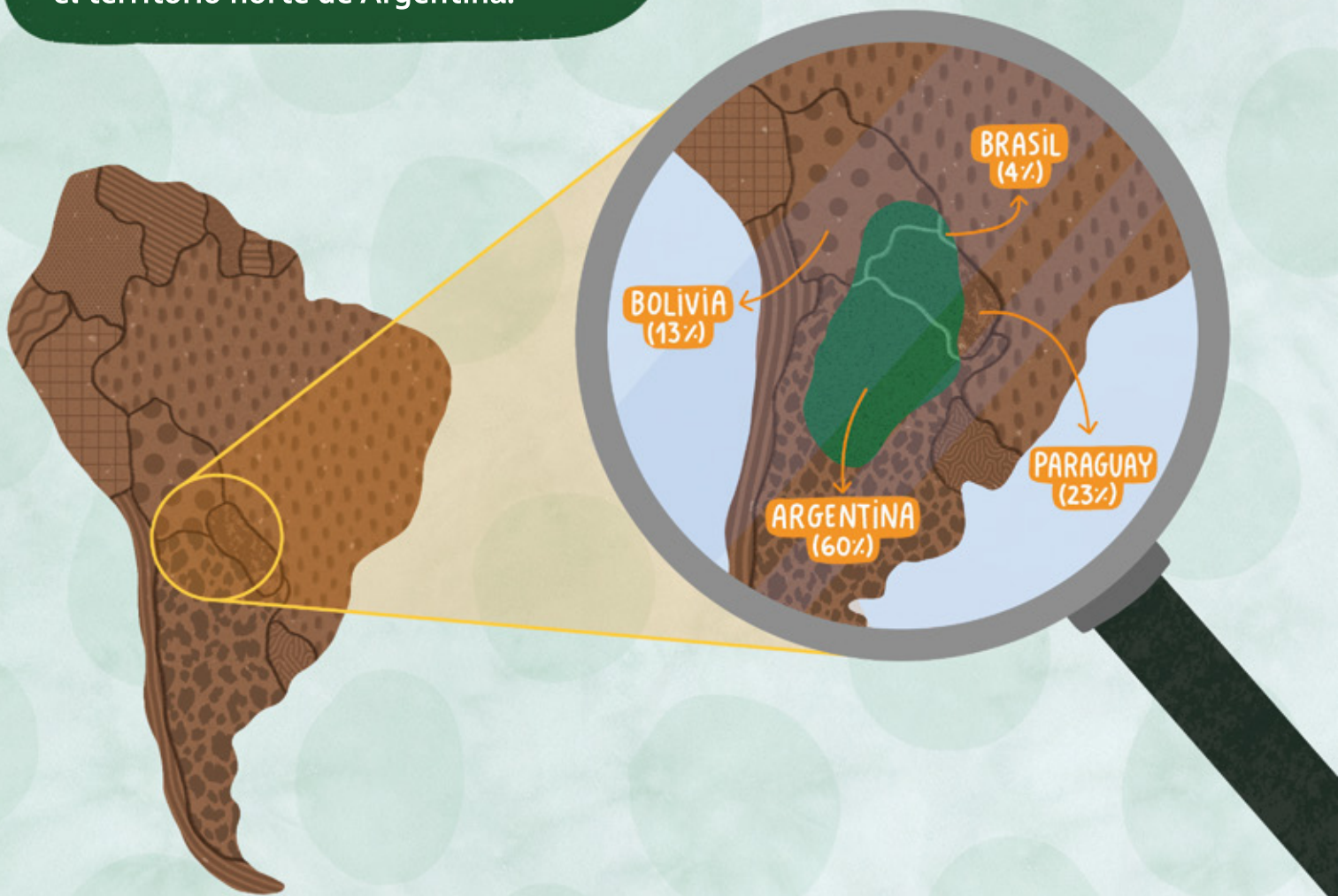

Este bosque es tan diverso y grande que tiene diferentes regiones.

Aquí encontramos el chaco húmedo, semiárido, árido y serrano. A simple vista parecería ser menos exótico que su vecino el Amazonas y por esta razón fue ignorado por los científicos por mucho tiempo.

Pero hoy sabemos que el Gran Chaco alberga una gran cantidad de carbono, cantidades comparables con las grandes selvas del

mundo, lo que lo hace un ecosistema fundamental para la lucha contra el cambio climático.

Se estima que en la región chaqueña existen unas 25 especies de mamíferos amenazadas, como el yagareté, el tatú carreta, el tapir, el oso hormiguero, el aguará guazú, el ciervo de los pantanos, el lobito de río, y el chancho quimilero; siendo las principales causas la constante destrucción y fragmentación de su hábitat y la caza.



An illustration showing a dense forest of green trees on the left. A yellow tracked bulldozer is clearing the forest on the right, with a person operating it. The ground is brown, and there are some tree stumps. The sky is light blue with white clouds.

ACTUALMENTE EL GRAN CHACO SE ENCUENTRA EN RIESGO

Entre 1985 y 2013, más del 20% de los bosques del Gran Chaco fueron convertidos en pastizales y tierras de cultivo, reduciendo su biodiversidad, particularmente de los mamíferos más grandes.

La sanción en Argentina de la Ley de Bosques (26.331), a fines de 2007, fue un logro sin precedentes y un ejemplo de la importancia de la participación de la sociedad civil, que presionó al Congreso Nacional mediante un millón y medio de firmas.

Sin embargo, según datos del Ministerio de Ambiente y Desarrollo Sostenible de la Nación y del monitoreo satelital de Greenpeace, desde la aprobación de la normativa hasta diciembre del año 2021 se perdieron 3.367.308 hectáreas de bosques nativos.

El 75% de la deforestación se produjo tan sólo en cuatro provincias: 936.125 hectáreas en Santiago del Estero, 694.834 hectáreas en Salta, 449.646 hectáreas en Formosa, y 444.651 hectáreas en Chaco. Cabe advertir que, durante los últimos 5 años, en esas provincias el 45% de los desmontes se realizaron donde la ley nacional lo prohíbe. Resulta evidente que las multas no son suficientes para desalentar los desmontes ilegales; y los responsables rara vez son obligados a reforestar. En muchos casos es clara la complicidad de los gobiernos provinciales. Es por ello que se precisa, en forma urgente, su penalización.

Más desmontes significan más crisis climática; más inundaciones; más enfermedades; más pérdida de alimentos, maderas y medicinas; más desalojos de comunidades campesinas e indígenas; y más desaparición de especies en peligro de extinción, como el yagueté.

El Yaguareté

El yaguareté es el felino más grande de América, y el tercero del mundo, luego del tigre asiático y del león.

Mide entre 150 y 180 cm de largo, a lo que hay que agregarle los 70 a 90 cm que mide su cola. Alcanza una altura de entre 65 a 80 cm y su peso habitualmente ronda los 70 a 90 kg, llegando en ocasiones hasta los 135 kg. Para poder alimentarse y reproducirse los jaguares de la región dependen de territorios de bosques continuos muy grandes, como mínimo 40 mil hectáreas.

Hoy ya no es tan sencillo encontrar uno. Los jaguares han perdido el 80% de su hogar debido al trabajo de las topadoras (Máquina que sirve para topa; está formada por una gran pala mecánica montada sobre un vehículo de gran potencia). Además son a menudo cazados, principalmente por ganaderos, debido al riesgo real o percibido de ataques a otros animales.

A pesar de que el jaguar fue declarado Monumento Nacional no se está protegiendo su territorio y esto pone en serio peligro su subsistencia. Por esa razón, Greenpeace presentó un amparo judicial ante la Corte Suprema de Justicia de la Nación en nombre y representación del Yaguareté (de toda la especie) que habita en el Gran Chaco Argentino para que se garantice “Deforestación Cero” en sus territorios. Es decir, el día de hoy Greenpeace es su abogado. Es la primera vez en la historia de nuestro país que tiene lugar una presentación en nombre de una especie y de los Derechos de la Naturaleza.

Greenpeace está haciendo todo lo posible para protegerlo, y ¡vos puedes ayudarnos!

El primer paso es aprender y compartir. Te invitamos a [ver el video animado](#) sobre los yaguaretés. Compartilo con tu familia, amigos y amigos.

Quedamos tan solo 20 en el Gran Chaco Argentino y 250 yaguaretés en la Argentina



ESCANEA EL CÓDIGO
Y COMPARTÍ EL VIDEO

EL GRAN YAGUARETÉ

Uní los puntos para encontrar al Yaguararé y luego píntalo



≡ Bosque de letras ≡

Conocé los animales que habitan el Gran Chaco y encontrá sus nombres en el bosque de letras

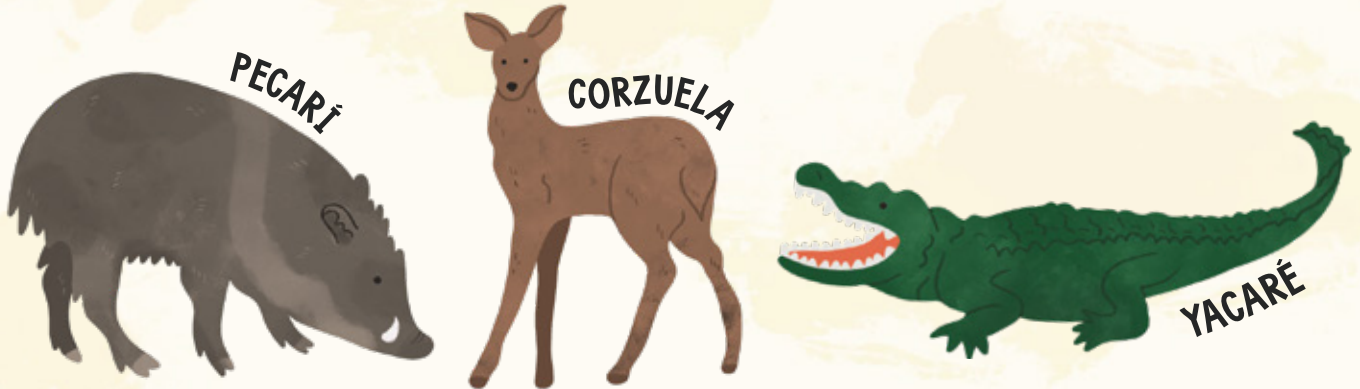

Referencias

Greenpeace Argentina (2022) Informe Al borde de la extinción.

<https://www.greenpeace.org/static/planet4-argentina-stateless/2022/05/9c3cee6a-informe-al-borde-de-la-extincion.pdf>

Greenpeace Argentina (2022) #LosÚltimos20 yagaretés Greenpeace

<https://www.greenpeace.org/argentina/tag/yaguaretessallimite/>

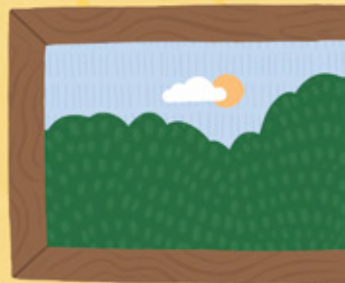
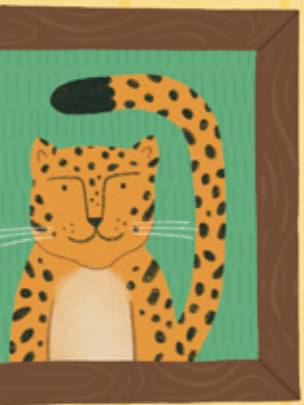

MIRÁ LAS AVENTURAS

DE LINA & LOS
AMIGOS DEL
ARCOIRIS

ESCANEÁ



LINA
& LOS AMIGOS DEL
ARCOÍRIS



LA NUEVA SERIE
FAMILIAR
GREENPEACE

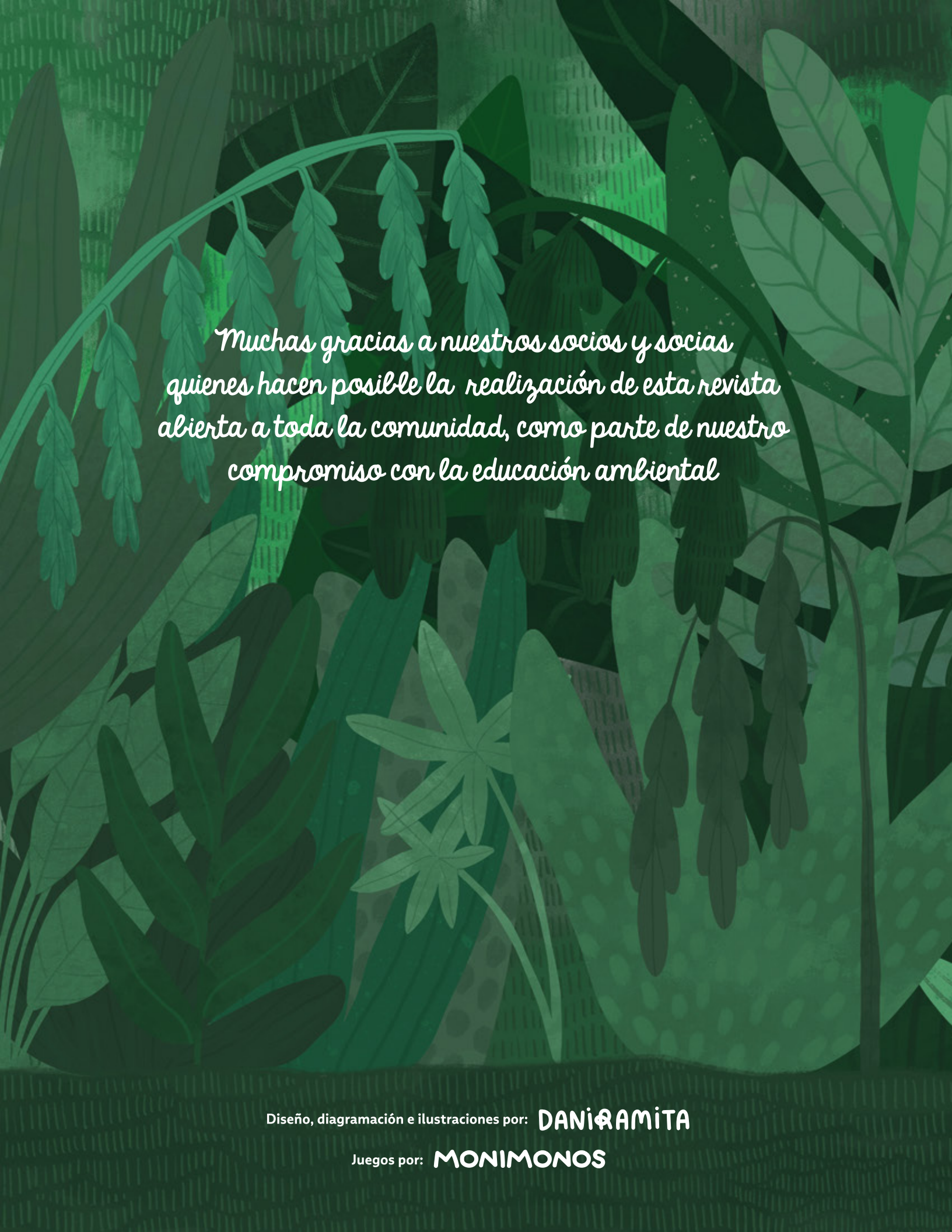

*Muchas gracias a nuestros socios y socias
quienes hacen posible la realización de esta revista
abierta a toda la comunidad, como parte de nuestro
compromiso con la educación ambiental*

Diseño, diagramación e ilustraciones por: **DANI&AMITA**

Juegos por: **MONIMONOS**