

GREENPEACE

EDICIÓN
Especial
Chile

Semillas Andinas



NO
A DOMINGA

¡Firma
ahora!



#NOADOMINGA

DANI RAMÍRA

POR LA
FAUNA
Y EL AGUA



Carta



Queridos pequeños guerreros y guerreras del arcoíris,

Preparamos esta edición especial de Semillas Andinas para comunicarte que uno de los ecosistemas más especiales de Chile está en peligro

En la región de Coquimbo, muy cerca del Archipiélago de Humboldt, se está por construir la minera Dominga. La presencia de esta minera afectará gravemente a toda la fauna y flora de la región.

Esta zona es muy especial. Las aguas que rodean el archipiélago son unas de las más diversas no solo de nuestro país, ¡sino del mundo entero! Aquí se reúne una gran variedad de mamíferos marinos como la Ballena Fin, la Ballena Jorobada, la Ballena Azul, el Delfín Risso y nariz de botella, así como diferentes especies de leones marinos, focas y nutrias. Podemos encontrar también chungungos, pequeños, yaca, zorro chilla, cururos y muchas especies de aves como el pingüino de humboldt. Todos estos animales podrían quedarse sin hogar cuando llegue la minera, por los impactos inmediatos y acumulativos en el tiempo, y necesitan tu ayuda.

¡Es urgente tomar acción! El primer paso es conocer y apreciar la riqueza de este lugar. En esta entrega te contaremos un poco más de este ecosistema y por qué es tan importante protegerlo.

En Greenpeace luchamos para que cuando tu y tus amigos y amigas crezcan, puedan disfrutar de la belleza de Chile. La flora y la fauna de nuestro país también es nuestro patrimonio, nos pertenece a todas y todos y no solo a algunos cuantos. ¡Disfrutar de un medio ambiente sano es tu derecho!

Sabemos que contamos contigo. Te invitamos a compartir esta guía, invitar a firmar a todo tu entorno en www.noadominga.cl y a realizar estas entretenidas actividades con tus amigos, amigas y familia. Necesitamos que más personas sepan lo que pasa con Dominga para juntos y juntas detener el proyecto.

Con fuerza y determinación,

matias esun

Director Nacional de Greenpeace en Chile

¿Dónde está el Archipiélago de Humboldt?

El Archipiélago de Humboldt se encuentra en las regiones de Coquimbo y Atacama al norte de Chile. Un archipiélago es un conjunto de muchas islas, y aquí se encuentran varias islas con una flora y fauna espectacular y única en el mundo.

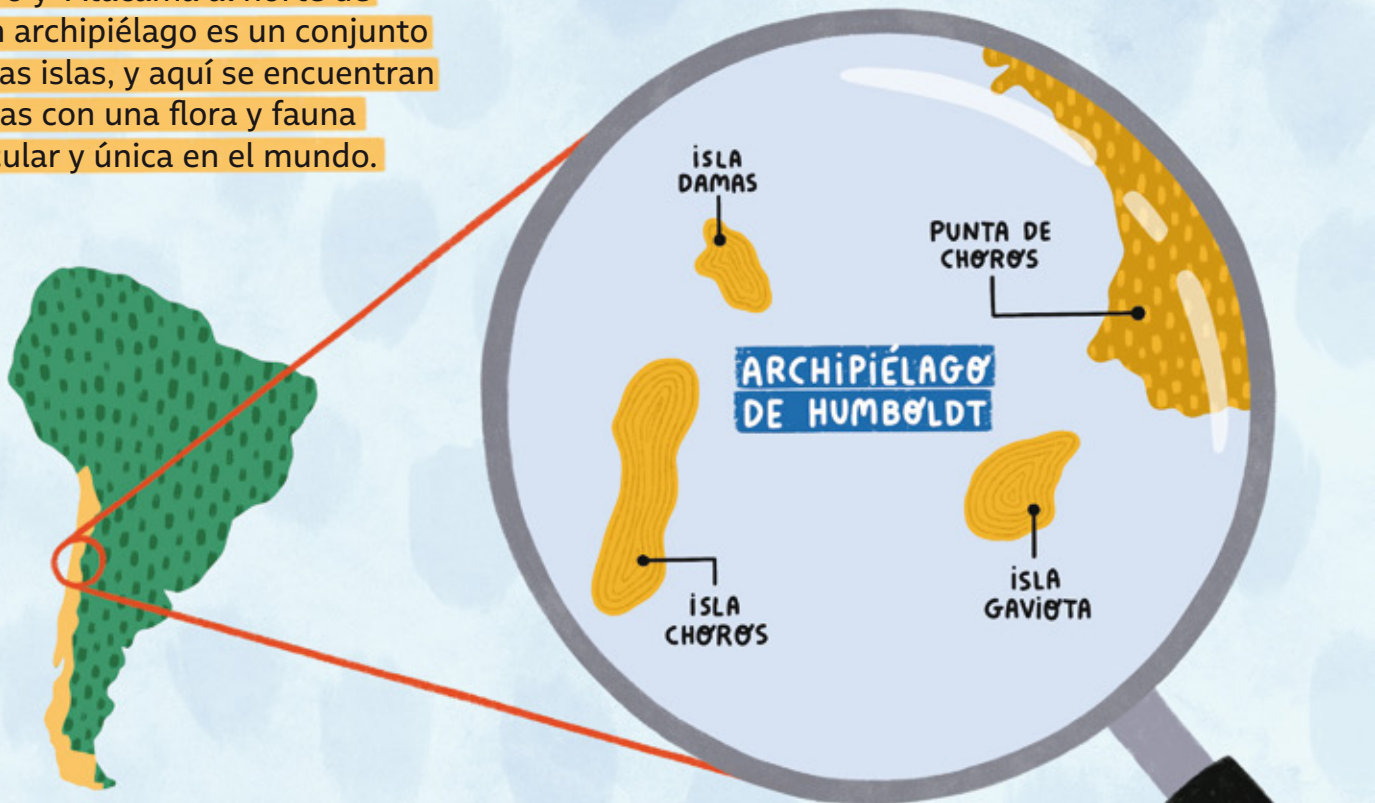

Aquí está la Reserva Nacional Pingüino de Humboldt, donde habita el ¡80% de los pingüinos de Humboldt de todo el mundo! Esos son muchos pingüinos en un mismo lugar.

IMPACTOS DE LA MINERA DOMINGA

La minera Dominga está a punto de invadir la comuna de La Higuera, en la región de Coquimbo. Aquí se encuentra la importante Reserva Nacional Pingüino de Humboldt y diferentes comunidades y caletas pesqueras de gran importancia.

La minera tendrá muchos impactos negativos en la región:

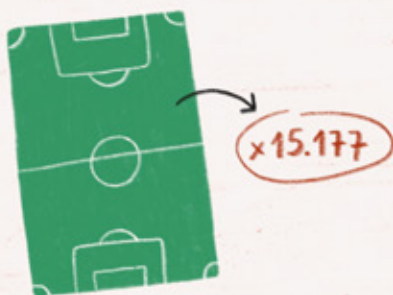

La explotación del suelo afectará un área del tamaño de las comunas de Santiago, Providencia, Ñuñoa, Quinta Normal, Estación Central y Recoleta en la región Metropolitana, ¡equivalentes a 15.177 canchas de fútbol!

El ruido de la minera y el puerto también generarán problemas para las ballenas, dificultando su comunicación y orientación.



La mayoría de los animales no se sienten cómodos con la presencia de humanos. Si llegan más personas a la zona, animales como el puma y el gato colo-colo, serán desplazados de sus hogares.

Estas plantas succionan el agua del mar y remueven la sal en ella para utilizar el agua en el trabajo de la minera. En el proceso de succionar el agua del mar, pueden quedar atrapadas también otras especies que habitan ahí, además la sal que sobra del proceso, es devuelta al medio marino alterando el equilibrio natural de sal que tiene el mar, pudiendo llegar a afectar toda la cadena alimenticia de las especies marinas.



El tráfico de las embarcaciones en el puerto será un problema y las ballenas, delfines, nutrias que nadan en la zona, pueden ser lastimadas. Lo mismo con el tráfico terrestre. Los autos pueden dañar a los zorros, culebras, guanacos, iguanas y a la vegetación.



¿Sabías que la contaminación lumínica también es un gran problema? Seguro tu ya estás acostumbrado/a las luces de la ciudad, pero para las aves puede ser un gran problema encontrarse con luces que antes no estaban ahí. Pueden sentirse confundidas y salirse de sus rutas de vuelo alejándose de las demás aves corriendo el riesgo de perderse o caer y lastimarse.

Las mineras son sumamente tóxicas para el ambiente y las personas. Generan sustancias dañinas como mercurio, arsénico, plomo y cadmio. Estos residuos llegan al agua, suelo y aire dañando la salud de todas las personas, animales y plantas que viven ahí.



Como ves, Dominga puede crear muchos problemas en este ecosistema y debemos frenarla urgentemente. Por eso debemos decir fuerte y claro

¡NO A DOMINGA!



Derecho a un medio ambiente sano

¿Sabías que vivir en un ambiente sano es un Derecho Humano? Esto significa que es un derecho fundamental para vivir y desarrollarse.

Además de todas las especies de fauna y flora que serán afectadas por la minera, la salud de los niños y niñas que viven en La Higuera se pondrá en riesgo con este proyecto.

No tener acceso a un medio ambiente sano puede afectar otros de nuestros derechos:



Derecho a la vivienda: el cambio climático generado por la contaminación y la explotación de los recursos naturales ha ocasionado que muchos niños y niñas deban abandonar su hogar debido a nuevas situaciones adversas como inundaciones.



Derecho al juego y a la recreación: si no habitamos un lugar que sea seguro para nosotros/a, no podremos salir a jugar y convivir con nuestros amigos y amigas.



Derecho a la salud: la contaminación que llega al agua, los suelos y el aire puede afectar nuestra salud y limita nuestro acceso a agua limpia.

La comunidad de La Higuera ya se ha pronunciado en contra de la minera. Las niñas y niños tienen derecho a crecer en ambiente seguro y de disfrutar las riquezas naturales de su país.



¡ESCAPA DE LA MINERA!

INSTRUCCIONES DEL JUEGO:

El objetivo del juego es escapar de la minera! Recorta las fichas, arma el dado y a jugar! Elige que animal quieres ser, lanza el dado y muevete por el tablero según el número que te de el dado en cada turno.

Si caes en una casilla con delfines ellos te llevarán por un atajo y podrás avanzar a la casilla que ellos te indican, mientras que si caes en una de las tuberías tendrás que retroceder hasta donde te lleva la tubería.

¡Dado mayor parte!

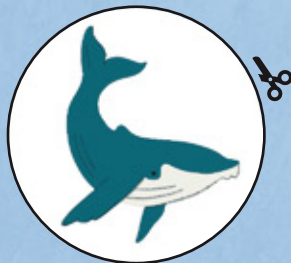

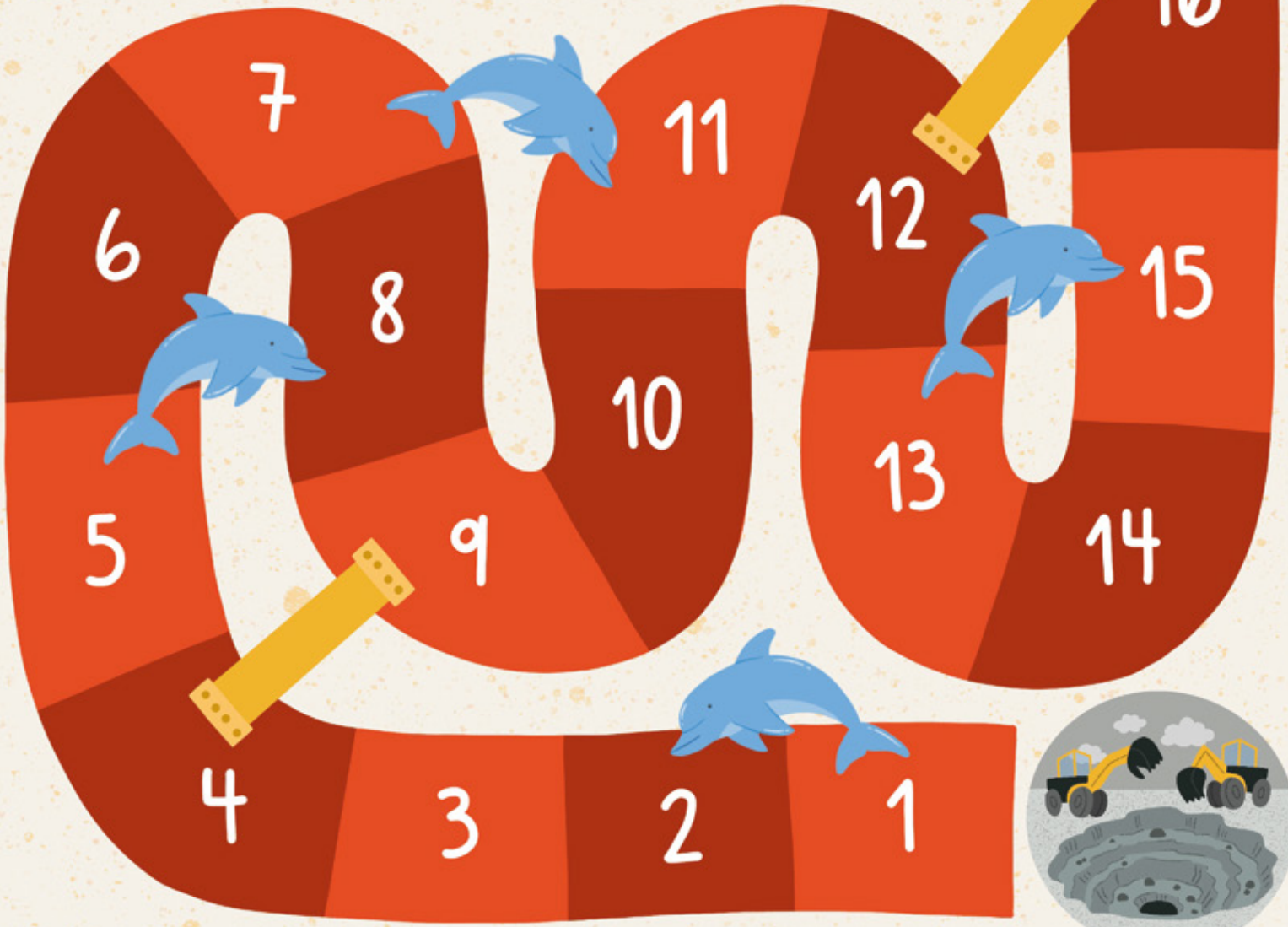

Busca la fauna del archipiélago

¡Encuentra la fauna del archipiélago en su hábitat! Si logramos detener el proyecto Dominga, estos son algunos de los animales que podrás encontrar en el archipiélago de Humboldt.

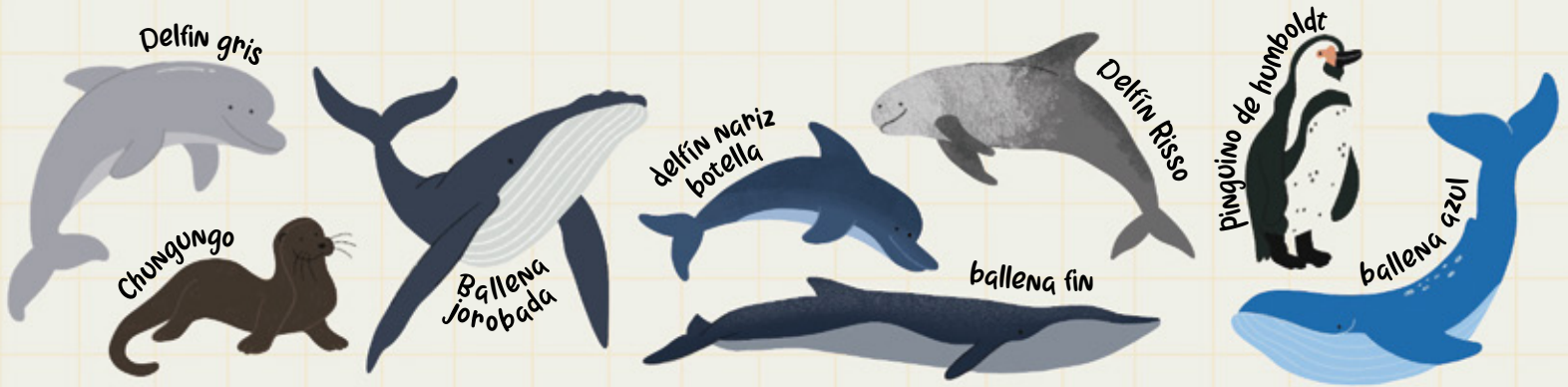

Ayúdanos a decir
NO A DOMINGA

Envíale un mensaje de apoyo a las niñas y niños de La Higuera. Crea tu propio cartel con un dibujo o mensaje para que sepan que no están solos.

Toma una foto de tu cartel y compartelo. Subelo a redes sociales con el hashtag #NoADominga menciona a IG: @greenpeacecl o envíalo a socios@greenpeace.cl

¡Abre la app de cámara de tu teléfono celular, enfoca el código y listo!

Haz click o escanea el código y descarga el tomo 1 de la revista



Haz click o escanea el código y pide a todos los adultos que conozcas que firmen para invalidar Dominga.





Muchas gracias a nuestros socios y socias quienes hacen posible la realización de esta revista abierta a toda la comunidad, como parte de nuestro compromiso con la educación ambiental.

Diseño, diagramación e ilustraciones por: **DANI&AMITA**

Juegos por: **MONIMONOS**