

ENCUESTA CHILE: URGENCIAS MEDIOAMBIENTALES PARA 2022



GREENPEACE

Metodología de estudio

Grupo Objetivo	Técnica
Hombres y mujeres, mayores de 14 años, pertenecientes a los niveles socioeconómicos ABC1, C2, C3 y D, residentes en cualquier ciudad de Chile.	Estudio Cuantitativo a través de encuestas online.
	Este estudio se ejecutó a través de un panel online (Offerwise).
	Cuestionario estructurado de 10 minutos de aplicación aproximada.
Tamaño de muestra	959 casos totales.

*Los resultados están ponderados por sexo y edad según proyección poblacional del INE al año 2021 (en base a Censo Poblacional 2017) y se usan datos de la AIM.

Perfil de muestra ponderada

14 - 24 años	18%
25 - 39 años	29%
40 - 54 años	24%
55 + años	29%
A/B/C1a/C1b	13%
C2	12%
C3/D/E	75%

PERCEPCIÓN SOBRE DOMINGA

1 ¿Podría decirnos qué tan a favor se encuentra Ud. con el proyecto minero-portuario Dominga?

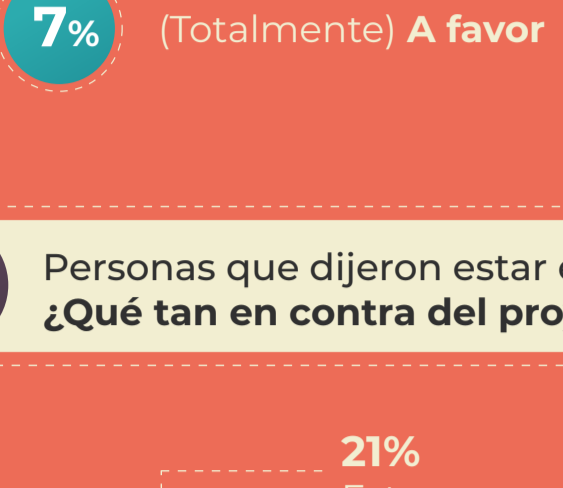

1.A Personas que dijeron estar a favor ¿Qué tan a favor del proyecto?



1.B Personas que dijeron estar en contra ¿Qué tan en contra del proyecto?

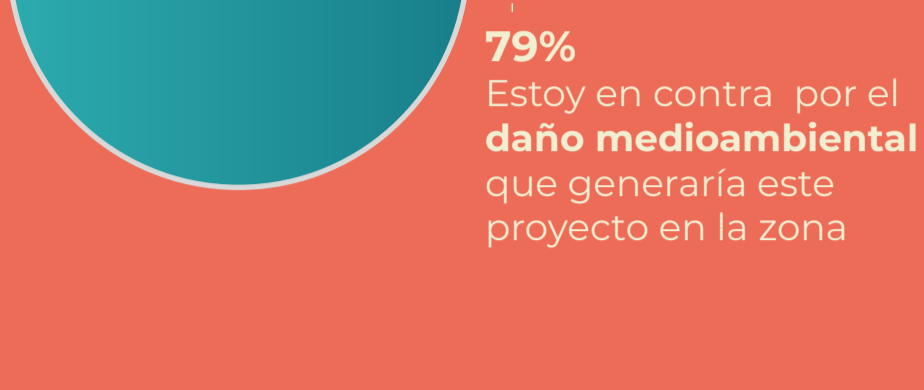

LA MAYORÍA NO QUIERE EL PROYECTO DOMINGA

El rechazo hacia el megaproyecto es mayor en mujeres y es radical a medida que aumenta la edad: **4 de cada 5 adultos mayores consideran que el proyecto generaría un negativo daño ambiental.**

2 ¿Considera Ud. que debe declararse un santuario marino en La Higuera, donde se quiere emplazar el proyecto Dominga?

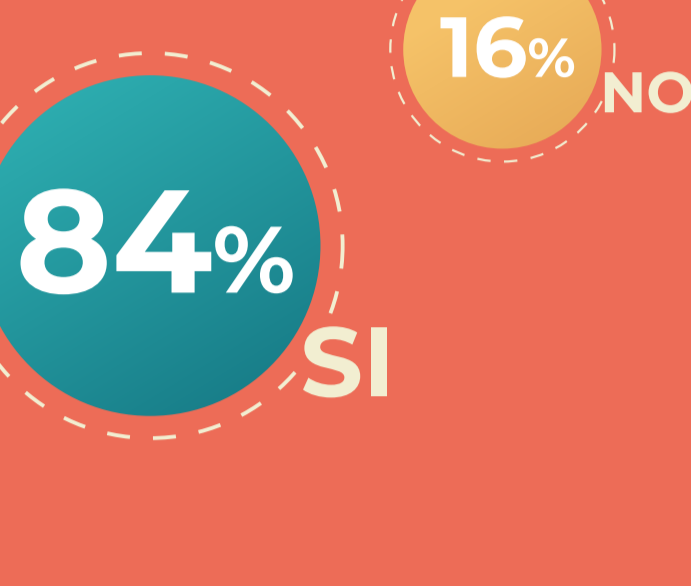

La gran mayoría de los encuestados está convencido de que se necesita proteger la zona. El proyecto Dominga debe ser rechazado, y Cruz Grande, el otro proyecto que amenaza la zona, no debe construirse.

GOBIERNO Y EMERGENCIA CLIMÁTICA

3 Respecto del próximo periodo presidencial, que podría terminar de ejecutar la evaluación del mega proyecto minero- portuario Dominga, Ud cree que...

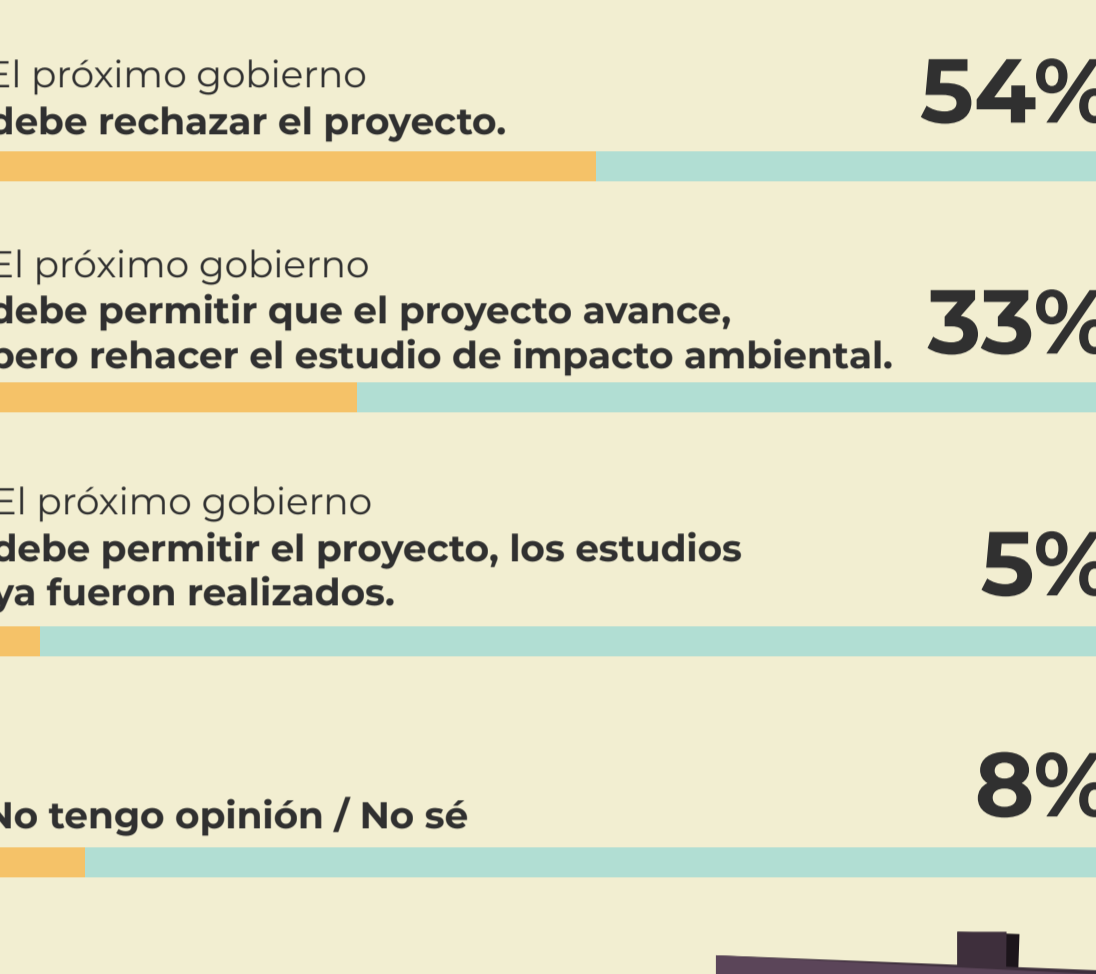

4 Respecto al progreso de un país, Ud opina que (por favor escoja la alternativa que más refleje su opinión)...

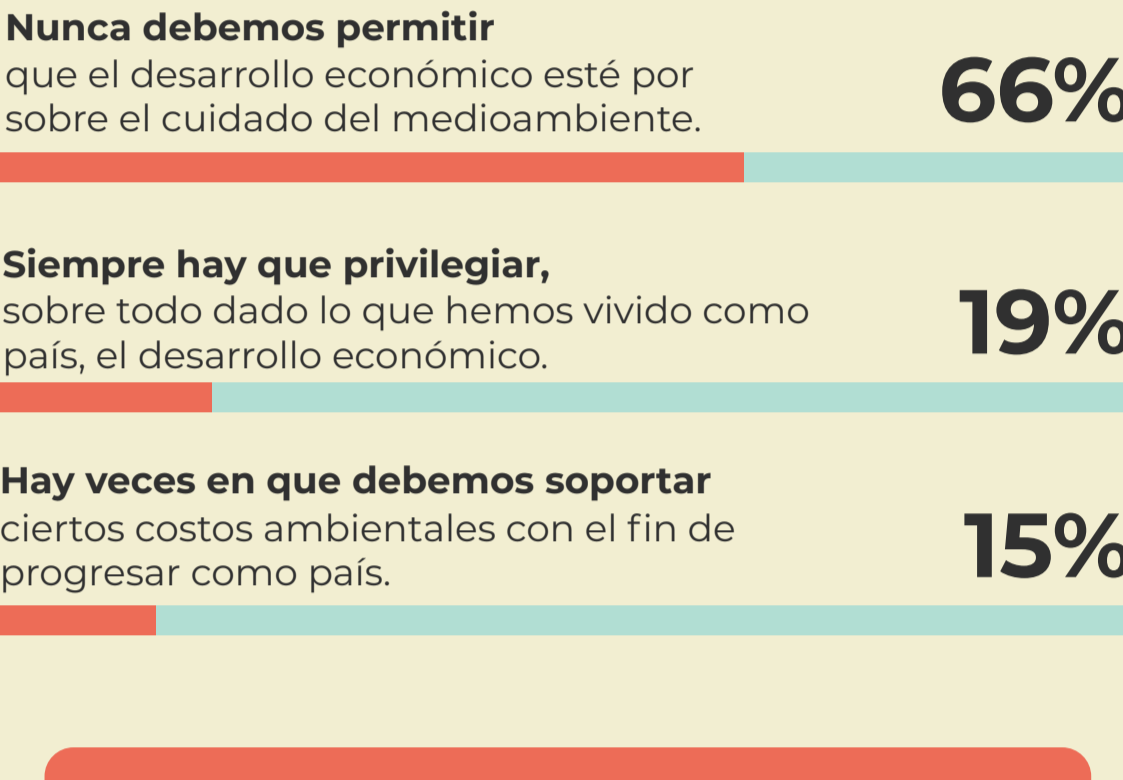

Menos de 1/6 de los encuestados considera razonables los sacrificios sin importar el daño al medioambiente

Solo 5% considera que el proyecto debe realizarse. El conocimiento sobre el proyecto es amplio y el rechazo, mayoría.

LA MAYORÍA CONSIDERA QUE EL PROYECTO DEBE RECHAZARSE.

5 ¿Qué desafíos medioambientales debería abordar el futuro gobierno? *Selección de las dos primeras preferencias



CRISIS CLIMÁTICA

6 ¿Considera que la crisis climática es una emergencia global?



7 ¿Considera que la crisis climática es una emergencia para Chile?



9 DE CADA 10 CHILENOS CONSIDERA QUE LA CRISIS CLIMÁTICA AFECTARÁ DIRECTAMENTE A SUS FAMILIAS

9 de cada 10 chilenos considera que la crisis climática afectará directamente a sus familias o a ellos mismos y un número aún mayor la considera una emergencia para Chile. La cifra es cercana al total cuando se trata de mujeres.

8 ¿Considera que la crisis climática es una emergencia para Ud. o los suyos?



El negacionismo climático no tiene cabida en Chile. No solo se reconoce que la crisis climática existe, es percibida como una emergencia inminente en el país que merece una mirada transversal en toda política pública.

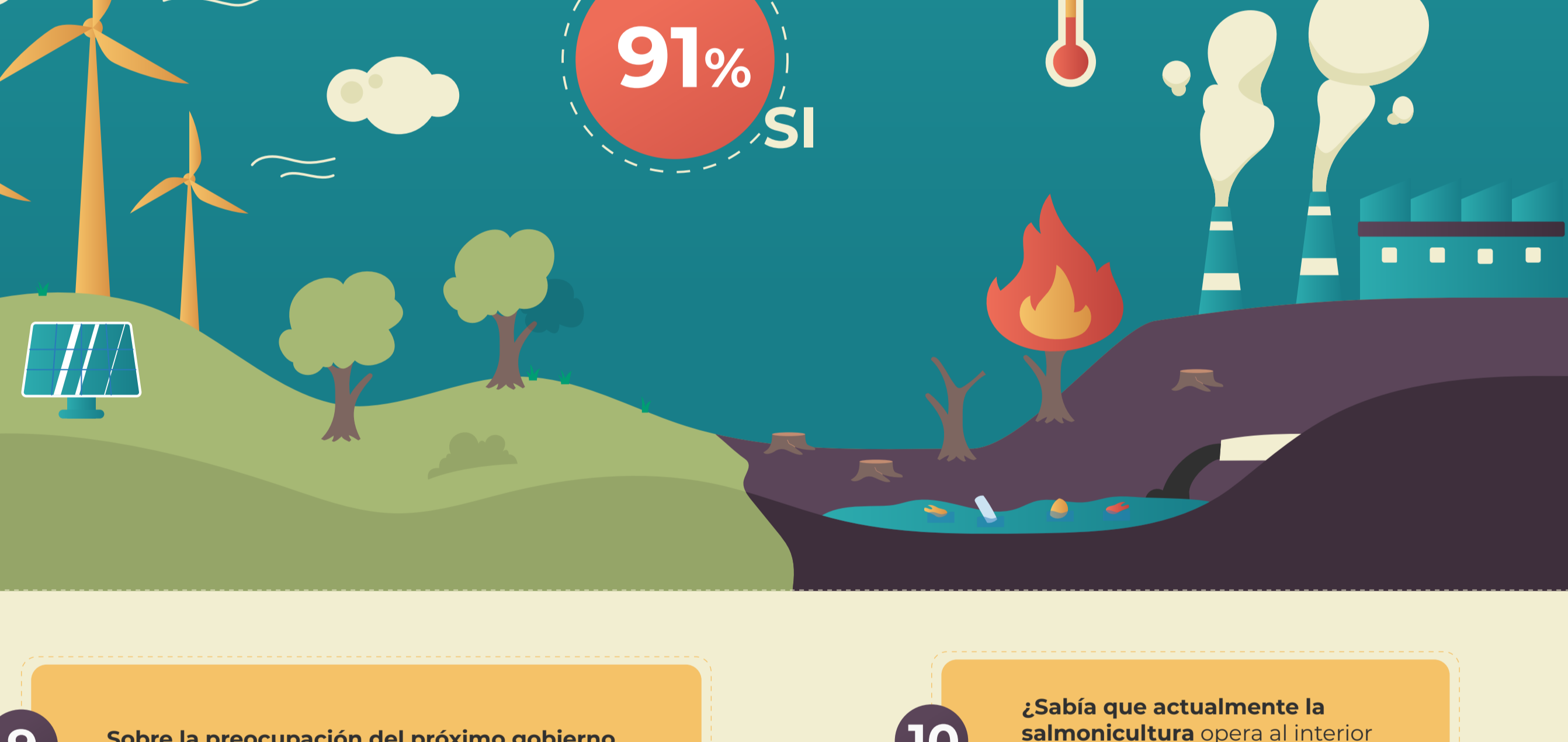

9 Sobre la medioambientales, su opinión es que...

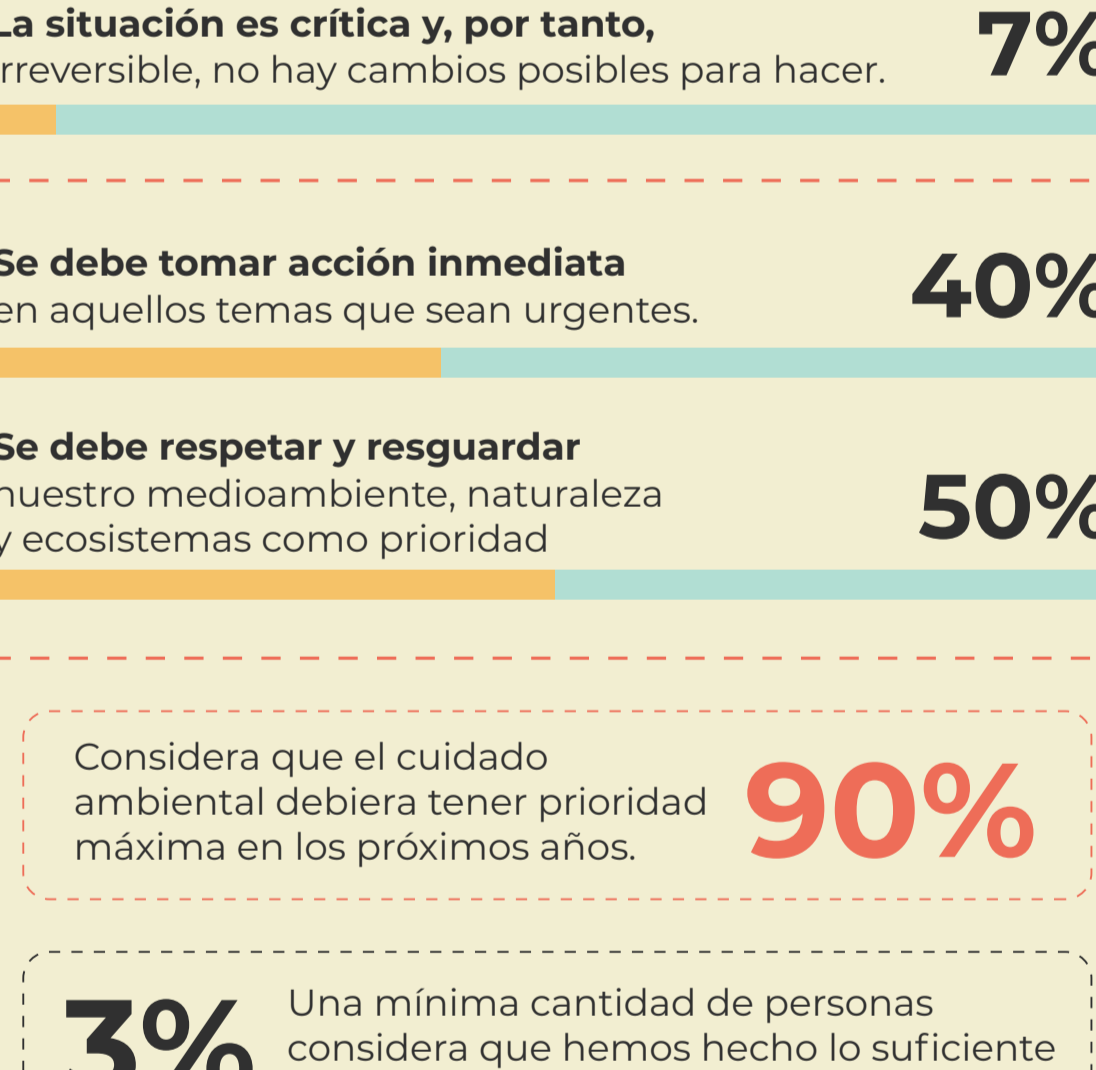

10 ¿Sabía que actualmente la salmonicultura opera al interior de parques nacionales y otras áreas protegidas?



Un gran porcentaje sabe que existe la industria en Parques Nacionales. Hasta ahora, es una industria altamente contaminante que aún pasa desapercibida en espacios reglados para máxima protección ambiental.

12 ¿Cree que la Nueva Constitución debiese incluir el agua como un derecho humano para las personas y cuidado de la naturaleza?

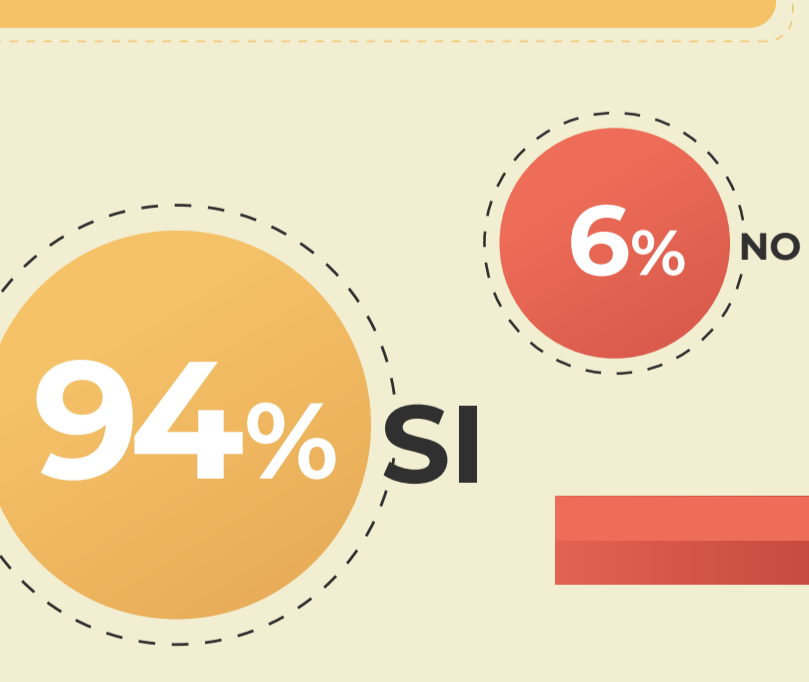

11 ¿Cree Ud que la contaminación atmosférica en Chile es un problema que está controlado?

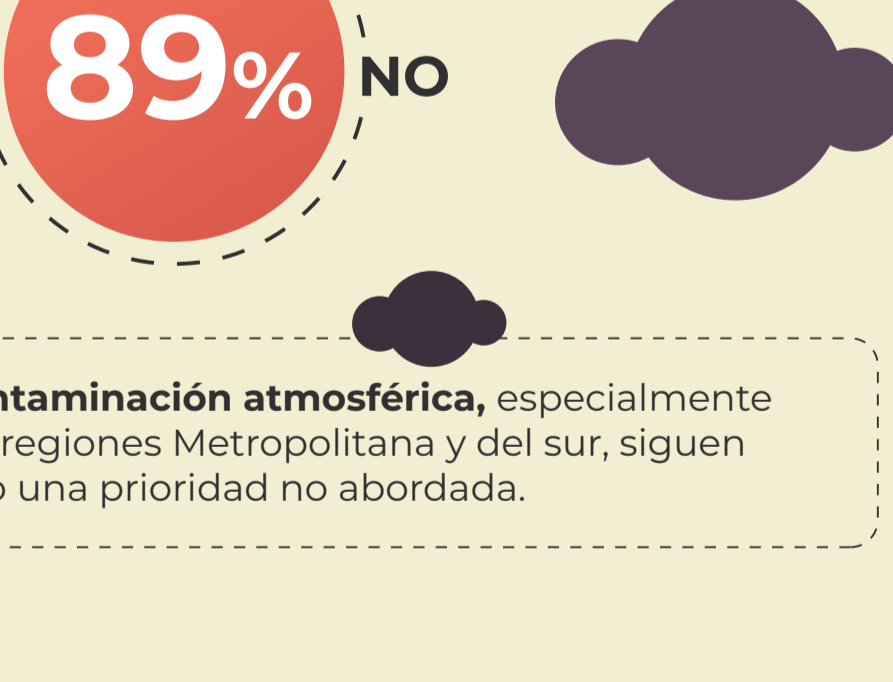

La contaminación atmosférica, especialmente en las regiones Metropolitana y del sur, siguen siendo una prioridad no abordada.

El agua es considerada como la máxima urgencia ambiental para el país, confirmando los más de 81 constituyentes comprometidos para declarar el agua como un derecho para las personas y el medioambiente en la Nueva Constitución.

Se necesitan reformas legales y acción efectiva: una ley de glaciares, la protección de humedales, salares y turberas, así como una gestión efectiva del agua y la condena del robo y apropiación de la misma son prioridades inmediatas para todas las autoridades en ejercicio y por asumir.

13 ¿Quiénes son los principales responsables de tomar acciones sobre el cambio climático en nuestro país?

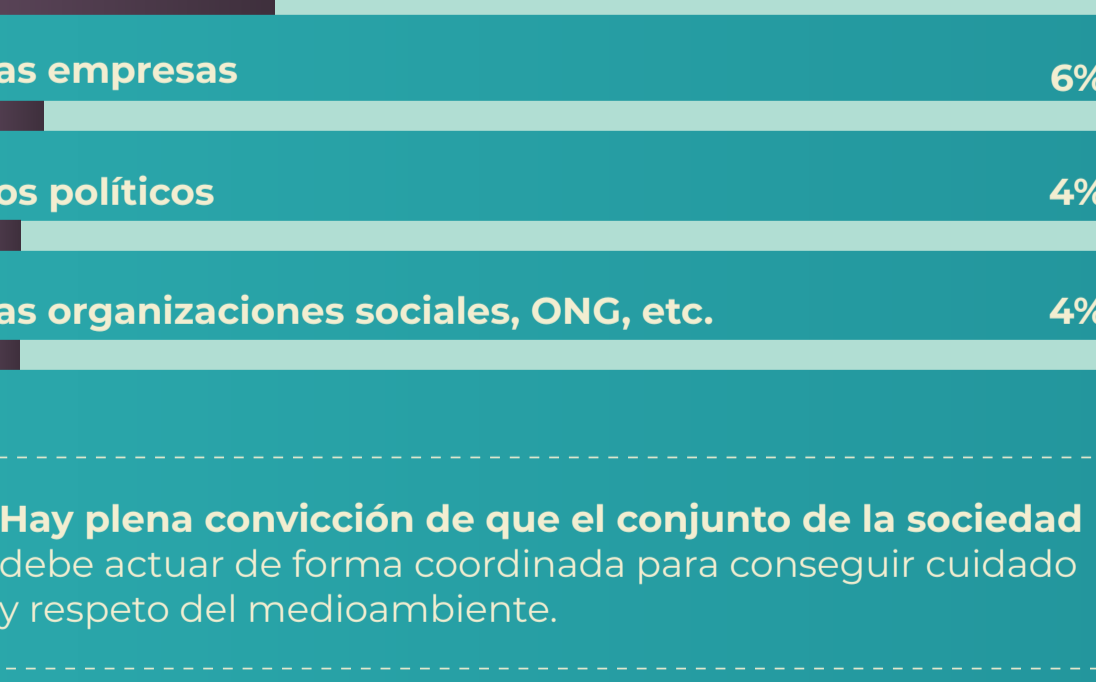

Hay plena convicción de que el conjunto de la sociedad debe actuar de forma coordinada para conseguir cuidado y respeto del medioambiente.

26% Destacan autoridades del estado por sobre empresas (6%) y organizaciones (4%).



PRIORIDADES LEGISLATIVAS

14 ¿Cuáles, a su opinión personal, deberían ser prioridades legislativas en el próximo gobierno en nuestro país en relación al medioambiente? Elija las 2 principales

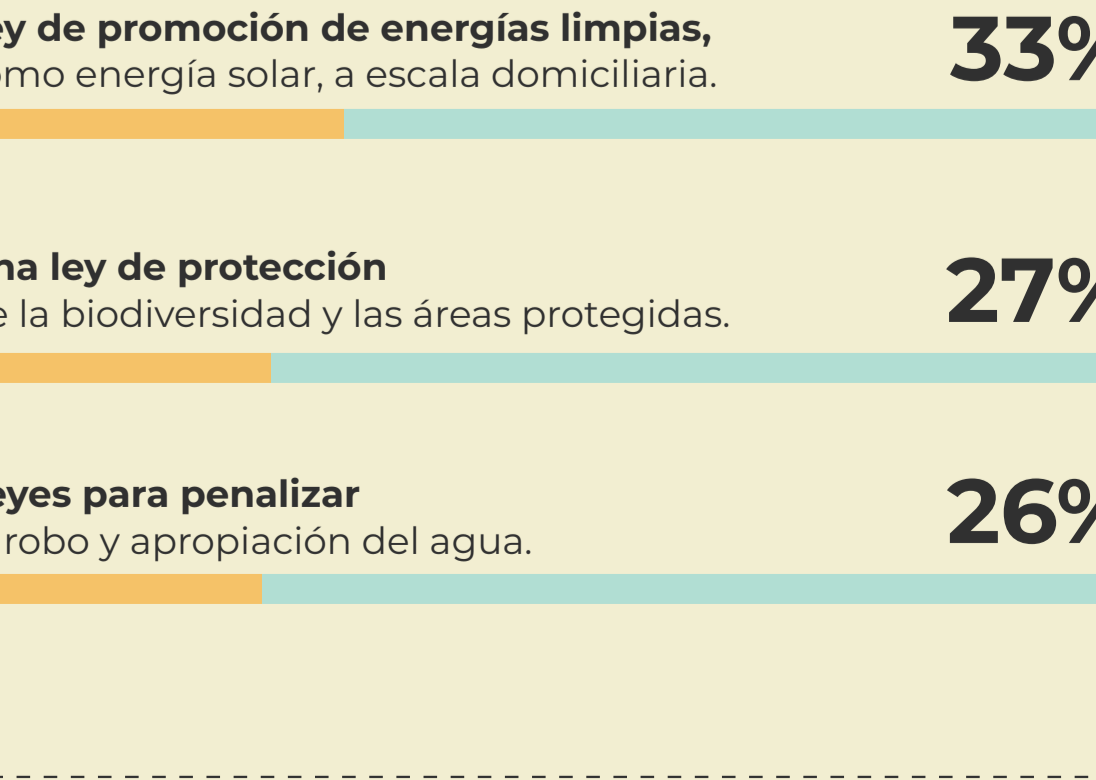

Más de 1/3 de los encuestados considera una prioridad la generación de energía limpia a escala domiciliaria, y 1/4 opta por la prohibición de plásticos de un sólo uso que se comercializan en el país.

La protección urgente de glaciares y humedales, también surge como prioridad legislativa para el próximo gobierno.

