حوادث التسرب النفطي

قد يكون لها آثار خطيرة جداً على البشر والطبيعة.

اليك بعض الإرشادات العملية التي يجب ان تتبعها في حال حدوث تسرب نفطي

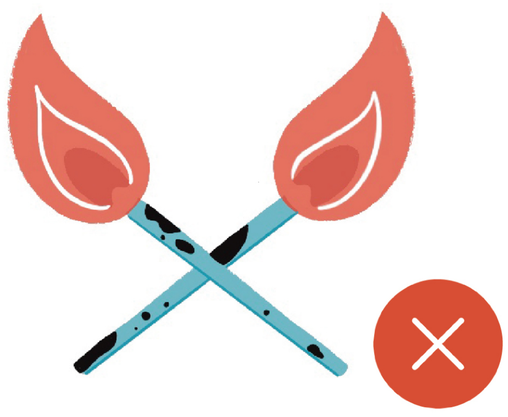

لا تشعل/ي النار، فالنفط قابل للاشتعال

ابق/ي في الداخل واغلق/ي النوافذ والأبواب

لا تمشي حافية القدمين على الشاطئ

قم/قومي بإبعاد الأطفال والفئات الضعيفة والماشية والحيوانات الأليفة عن المناطق الملوثة

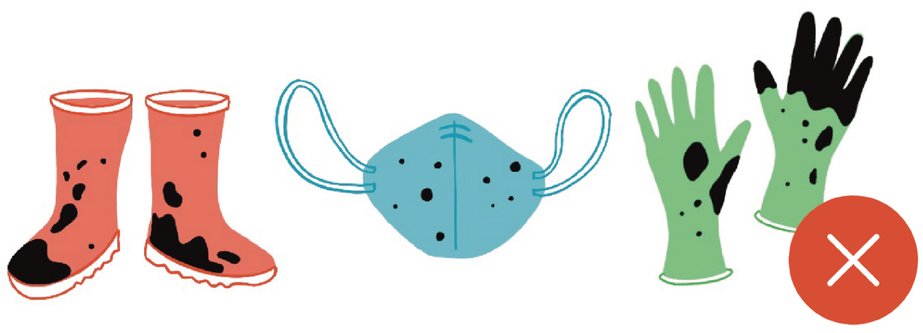

لا تشارك/ي في عمليات تخليص النفط بدون معدات وقائية وإرشادات

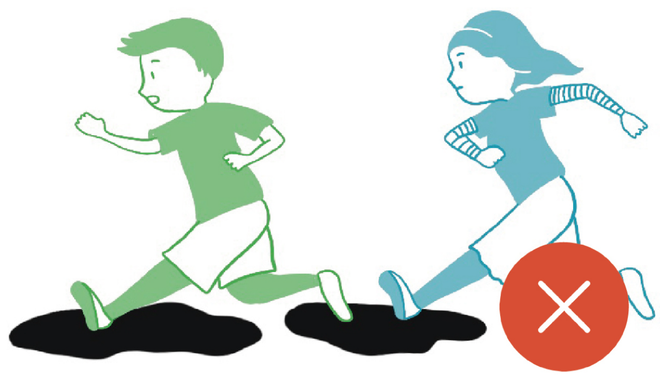

لا تعمل/ي في المناطق المغطاة بالنفط

لا تصطاد/ي أو تأكل/ي الأسماك من المناطق الملوثة

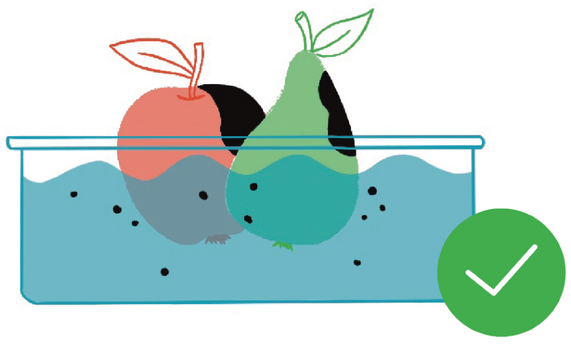

اغسل/ي الخضار والفواكه قبل الأكل

إذا رأيت النفط على الشاطئ
بلّغ/ي السلطات المعنية

WWW.GREENPEACE.ORG/MENA/AR

GREENPEACE
غرينبيس